



COMUNE DI LENTINI  
Provincia di Siracusa

DETERMINA DEL COORDINATORE DEL 3° SETTORE

REGISTRO GENERALE N. 1176 DEL 23 DIC 2019

REGISTRO 3° SETTORE N. 216 DEL 16 Dicembre 2019

OGGETTO: "Lavori di rifacimento manto stradale di alcune vie cittadine" – Approvazione perizia di variante e suppletiva nel limite del 5° d'obbligo –  
CIG: 8008913C13 - CUP: I67H19000960004 -

IL RESPONSABILE UNICO DEL PROCEDIMENTO

PREMESSO CHE

- con contratto d'appalto stipulato in forma di scrittura privata in data 10/10/2019 prot. 20217 mediante sottoscrizione della determina di affidamento dei lavori R.G. n. 915 del 04/10/2019 i lavori in oggetto vennero affidati all'impresa SAMOTER SUD dei Fratelli Caruso & C. snc con sede legale in Carlentini, via Pietro Nenni lotto 7 Partita IVA n. 01169210893, per un importo complessivo di € 66.160,02 di cui € 65.251,86 per lavori ed € 908,16 per oneri di sicurezza non soggetti al ribasso del 33,5239%;

- il quadro economico dell'opera scaturito dalla valutazione di n. 4 preventivi è il seguente:

**A) Per lavori** €. **66.160,02**

di cui:

A1) Lavori al netto degli oneri della sicurezza €. **65.251,86**

A2) Oneri sulla sicurezza non soggetti a ribas. €. **908,16**

**SOMME A DISPOSIZIONE DELL'A.C.:**

B) Per IVA al 22% su "A" €. **14.555,20**

C) Incentivo art. 113 D. Lgs 50/2016 (2% di A)) €. **1.981,33**

D) Oneri di conferimento in discarica €. **4.000,00**

E) Imprevisti €. **2.157,47**

**TOTALE SOMME A DISPOSIZIONE** €. **22.694,01**

**COSTO COMPLESSIVO DEL PROGETTO**

€. **88.854,03**

**Ribasso di gara comprensivo del risparmio di IVA**

€. **40.145,97**

**IMPORTO FINANZIATO CON LA GM 135/2019**

**129.000,00**

- in data 04/11/2019 l'ufficio di direzione dei lavori procedette alla consegna dei lavori e considerato che nel C.S.A. di progetto era stata stabilita una durata di giorni 30, i lavori dovevano risultare ultimati entro la data del 03/12/2019;

- sotto la data del 13/11/2019 venne stilato fra la D.L. e l'impresa appaltatrice un Verbale di Concordamento Nuovi prezzi con il quale venivano introdotti nell'appalto n. 2 nuovi prezzi per tener conto di alcune evenienze imprevedute ed imprevedibili in fase di progettazione dei lavori;

- in data 22/11/2019 venne verbalizzata la temporanea sospensione dei lavori al fine di consentire che nella via Morandi, strada inserita fra quelle da asfaltare con l'appalto in discussione, venissero ultimati i lavori di sistemazione della rete fognaria, attuata con altra impresa, mediante la realizzazione di n. 4 nuovi pozzetti di ispezione;

-In data 05/12/2019 i lavori sono stati ripresi, provvedendo a completare l'asfaltatura di tutte le strade previste in progetto;

- stante il precario stato di conservazione di molte strade cittadine, l'Amministrazione Comunale ha richiesto al RUP e alla Direzione dei Lavori di predisporre una perizia suppletiva nel limite del 5° d'obbligo al fine di migliorare la sicurezza della circolazione stradale e pedonale in altre vie urbane;;

- la perizia redatta è di variante tecnica per tener conto dei due nuovi prezzi, mentre è suppletiva in quanto incrementa l'importo del contratto entro il 5° d'obbligo:

<b>A) Per lavori</b>	€.	<b>79.308,26</b>
di cui:		
A1) Lavori al netto degli oneri della sicurezza	€.	<b>78.400,10</b>
A2) Oneri sulla sicurezza non soggetti a ribas.	€.	<b>908,16</b>
<b>SOMME A DISPOSIZIONE DELL'A.C.:</b>		
B) Per IVA al 22% su "A"	€	17.447,82
C) Incentivo art. 113 D. Lgs 50/2016 (2% di A))	€.	2.376,91
D) Oneri di conferimento in discarica	€	5.000,00
<b>TOTALE SOMME A DISPOSIZIONE</b>	€.	<b>24.824,73</b>
<b>COSTO COMPLESSIVO DEL PROGETTO</b>	€.	<b>104.132,99</b>
<b>Ribasso di gara comprensivo del risparmio di IVA</b>	€	24.867,01
<b>IMPORTO FINANZIATO CON LA GM 135/2019</b>		<b>129.000,00</b>

- dal confronto fra il quadro economico scaturito dalla gara e il Q.E. di perizia, risulta che in conseguenza delle varianti sopra descritte l'importo contrattuale dei lavori registra un incremento di € 13.148,24 pari al 19,87 %, che viene reperito all'interno del quadro economico di progetto, in parte dalla voce "Imprevisti" (che viene azzerata) ed in parte dalla voce "Ribasso di gara";

- il contratto dei lavori è stato stipulato "a misura" per cui le varianti apportate hanno comportato solo la necessità del preventivo concordamento dei nuovi prezzi e l'adeguamento dei rilievi laddove è risultato necessario;

#### **TUTTO CIO' PREMESSO**

**RILEVATO** che il progetto scaturente dalla perizia di variante e suppletiva in trattazione è migliorativo rispetto a quello appaltato, in quanto consente il rifacimento del manto stradale in vie ove la circolazione risulta a forte rischio di incidenti e danni a persone e veicoli;

**VISTO** che ai sensi del comma 9 dell'art. 161 del D.P.R. 207/2010 poiché l'importo complessivo dell'appalto non ha sbordato lo stanziamento iniziale approvato dalla Giunta Comunale con la delibera n.

135 del 09/08/2019, la perizia in esame è stata approvata in linea tecnica dal sottoscritto RUP e può essere approvata in linea amministrativa dal coordinatore del 3° settore;

**PRESO ATTO** che per l'esecuzione delle variazioni dei lavori di contratto non è stato necessario concedere all'impresa termini suppletivi per l'ultimazione dei lavori, che verranno conclusi, tenuto conto del periodo di sospensione, esattamente nel giorno 19/12/2019 stabilito per contratto;

**VISTO** il parere favorevole espresso dal sottoscritto RUP sugli elaborati di perizia di variante in trattazione;

**PRESO ATTO** che i nuovi prezzi introdotti con il verbale di concordamento nuovi prezzi non hanno alterato la natura dei lavori (categoria OG3) e l'impostazione progettuale;

**VISTO** che la presente perizia è costituita dai seguenti elaborati: Relazione tecnica, Elenco nuovi prezzi, Computo metrico estimativo, Quadro comparativo, Disegni Contabili, Schema atto di sottomissione;

**RILEVATO** che sul progetto originario non era risultato necessario acquisire pareri da parte di enti diversi dal Comune di Lentini per cui anche la presente perizia segue il medesimo iter di approvazione;

Per quanto sopra esposto **SI PROPONE** al coordinatore del 3° settore di **DETERMINARE** quanto segue:

- 1) **APPROVARE** la perizia di variante tecnica e suppletiva, riguardante l'appalto dei Lavori di rifacimento del manto stradale di alcune vie cittadine" affidato con il contratto del 10 Ottobre 2019 all'impresa Samoter Sud snc con sede in Carlentini;
- 2) **CONFERMARE** il quadro economico di Perizia di Variante e suppletiva sopra evidenziato, dando atto che l'approvazione della presente perizia di variante comporta un incremento dell'importo contrattuale pari ad € 13.148,24 ma nessun incremento dell'importo complessivo del progetto, in quanto le maggiori spese vengono coperte in parte con le somme della voce "Imprevisti" ed in parte con le economie da ribasso di gara ed anzi si registra un economia finale di € 24.867,01;
- 3) **PRENDERE ATTO** che i lavori sono finanziati con fondi del bilancio comunale, come segue:
  - per € 102.818,94 al capitolo 72129 impegno n. 868/1
  - per € 26.181,06 al capitolo 72133 impegno n. 869/1

#### 4) DICHIARARE:

- ai sensi e per gli effetti di cui all'articolo 9 del decreto legge n. 78/2009 (conv. in legge n. 102/2009), che il pagamento da effettuare è compatibile con gli stanziamenti di bilancio e con i vincoli di finanza pubblica;
- ai sensi e per gli effetti di quanto disposto dall'art. 147 bis, comma 1, del D.Lgs. n. 267/2000 e dal relativo regolamento comunale sui controlli interni, che il presente provvedimento, non comporta ulteriori riflessi diretti o indiretti sulla situazione economico finanziaria o sul patrimonio dell'ente e pertanto diventa esecutivo con l'adozione del presente atto e pertanto sarà sottoposto al controllo contabile da parte del responsabile del servizio finanziario, da rendersi mediante apposizione del visto di regolarità contabile;
- gli impegni di spesa del presente provvedimento sono compatibili con gli stanziamenti di bilancio, nonché con le regole di finanza pubblica, ai sensi dell'art. 9 della legge n. 102/2009, secondo quanto stabilito dal punto 2 delle misure organizzative adottate con deliberazione di giunta n. 75 del 19/04/2011 e nei limiti ivi previsti;
- di dare atto altresì ai sensi dell'art. 6 bis della L. n. 241/1990 e dell'art. 1 co. 9 lett. e) della Legge n. 190/2012 della insussistenza di cause di conflitto di interesse, anche potenziale nei confronti del responsabile del presente procedimento.

IL RESPONSABILE UNICO DEL PROCEDIMENTO  
(ing. Salvatore Rinaldo)



## IL COORDINATORE DEL 3° SETTORE

VISTA e fatta propria la superiore proposta;  
VISTO l'OO.EE.LL. e lo statuto del Comune di Lentini;

### DETERMINA

DI APPROVARE la soprascritta proposta del Responsabile Unico del Procedimento.

DARE ATTO, ai sensi dell'art. 6 bis della L. n. 241/1990 e dell'art. 1 co. 9 lett. e) della Legge n. 190/2012 della insussistenza di cause di conflitto di interesse, anche potenziale nei confronti del sottoscritto coordinatore.

IL COORDINATORE DEL 3° SETTORE  
(Ing. Bruno Zagami)



IL RESPONSABILE UNICO DEL PROCEDIMENTO

UFFICIO RAGIONERIA

Bilancio \_\_\_\_\_

Tit.            Funz.                            Int.                            Cap.                            Imp.

OGGETTO DELLO STANZIAMENTO

Somma Stanziata

Somma Aggiunta

Somma Dedotta

Somma Definitiva

Pagamenti Fatti

Impegni Precedenti

Spesa Deliberata

Rimanenza Disponibile

IL RAGIONIERE

Visto per la regolarità contabile

IL FUNZIONARIO RESPONSABILE







Ufficio Ragioneria

Attestazione n° 939

Oggetto: INDICAZIONE FONDI

Sub-Impegno 2019/1/868/2 Delibera n° 216 del 16/12/2019

Impegno 2019/1/868/1 Delibera n° 178 del 01/10/2019

Con riferimento alla richiesta di indicazione di fondi, si comunica che la spesa di euro 102.818,94 per l'Impegno Lavori di rifacimento manto stradale di alcune vie cittadine. Affidamento dei lavori previa valutazione di n. 4 preventivi CIG: 8008913C13

è stata prenotata come segue:

## DESCRIZIONE DEL FONDO

Capitolo 72129      Articolo 0      Codice meccanografico 2080101      Anno 2019  
Titolo 2      Funzione 08      Servizio 01      Intervento 01

Capitolo      2019/72129/0      SISTEMAZIONE VIE E PIAZZE - Trasf. dallo Stato per fattispecie specifiche di legge: " Contributo ristoro tasi fin piani di sicurezza" cap. E 820

Sub-Impegno      2019/1/868/2      Lavori di rifacimento manto stradale di alcune vie cittadine.approvazione perizia di variante e suppletiva nel limite del 5° d'obbligo- CIG: 8008913C13

Impegno Assestato	102.818,94
Ammontare Sub-Impegno presente	102.818,94
Totale Sub-Impegni escluso il presente	0,00
Rimanenza disponibile	0,00

Ai sensi dell'Articolo 151 Comma 4, D.Lgs n° 267, del 18/08/2000, si attesta che l'impegno di cui sopra, presenta la relativa copertura finanziaria, e il prospetto sopra esposto, riproduce fedelmente, alla data odierna, la situazione degli impegni relativi all'anno in corso ed è stato debitamente registrato.

COORDINATORE DEL 5 SETTORE  
(Dott. Sarpi Salvatore)

102.818,94      0,00      0,00      102.818,94

0,00      102.818,94      0,00      0,00

Allegato alla determina del Coordinatore 3° Settore  
N. 216 del 16 DIC. 2019

Registro Generale N. 1176 del 23 DIC. 2019

PROT. N. 1175 del 23.12.2019





# CITTA' DI LENTINI

## PROVINCIA DI SIRACUSA

### LAVORI DI RIFACIMENTO MANTO STRADALE DI ALCUNE VIE CITTADINE

#### PERIZIA DI VARIANTE TECNICA SUPPLETIVA ED ASSESTAMENTO FINALE

##### ELENCO ELABORATI

- TAV. 1  RELAZIONE TECNICA
- TAV. 2  ELENCO NUOVI PREZZI
- TAV. 3  COMPUTO METRICO ESTIMATIVO
- TAV. 4  QUADRO COMPARATIVO
- TAV. 5  DISEGNI CONTABILI
- TAV. 6  SCHEMA ATTO SOTTOMISSIONE

Allegato alla determina del Coordinatore 3° Settore  
N. 216 del 16 DIC, 2019

Registro Generale N. 1176 del 23 DIC, 2019

LENTINI LI' 02 DIC 2019

L'IMPRESA

IL DIRETTORE DEI LAVORI

Geom. G. Tagliaverga

IL R.U.P.

Ing. S. RIDOLFO





## **PERIZIA DI VARIANTE TECNICA SUPPLETIVA ED ASSESTAMENTO SOMME**

### **REALAZIONE TECNICA**

La presente perizia è stata redatta a norma dell'articolo 106, comma 1 del d.lgs. 50/2016 e s.m.i., senza alterazione dell'impostazione progettuale, in quanto, durante le lavorazioni si sono verificate delle cause imprevedibili in fase di progettazione.

Infatti durante l'esecuzione dei lavori il Responsabile del Servizio Idrico Integrato con nota prot. 22560 del 07/11/2019 ha manifestato l'urgenza di realizzare sia un tratto di fognatura su Via Tindari, prolungamento di Via Morandi, che la realizzazione di ulteriori pozzetti di ispezione lungo il tratto di fognatura su Via Morandi.

Il tempo d'esecuzione dei lavori, considerato la tipologia degli interventi ha fatto sì che si sono dovuti sospendere i lavori di pavimentazione della Via Morandi vedi Verbale di Sospensione dei Lavori del 22/11/2019 e ripresi come risulta dal Verbale di Ripresa Lavori in data 09/12/2019.

Da ciò si è arrivati alla determinazione di prolungare la pavimentazione in conglomerato bituminoso di Via Morandi anche su Via Tindari, fino all'incrocio di Via Libertà compreso, al fine di ripristinare la sede stradale demolita per l'esecuzione dello scavo su Via Tindari, tratto prospiciente il supermercato "Conad",

I lavori consistono nella rimozione della parte superficiale del misto granulometrico a copertura della traccia, la posa di conglomerato bituminoso "binder" e la successiva pavimentazione dell'intero tratto in conglomerato bituminoso "tappeto d'usura".

Nel contempo visto il degrado della viabilità all'interno del centro abitato l'Amministrazione Comunale ha ritenuto opportuno di eseguire le lavorazioni necessarie al fine di eliminare probabili pericoli per la pubblica incolumità su Via R. da Lentini tratto incrocio Via Esportatori con Via dello Scalo con ulteriori piccoli tratti su Via Stazione e Via dello Scalo.

I lavori nelle sopradette vie consisteranno nella scarifica della vecchia pavimentazione ed il rifacimento della nuova in conglomerato bituminoso.

L'incremento dell'importo contrattuale sarà contenuto nel limite del 20% di cui al comma 12 dell'art. 106 D.Lgs 50/2016 relativo al quinto d'obbligo.

L'importo complessivo della presente perizia di variante suppletiva ed assestamento somme ammonta ad €. 129.000,00 e di seguito gli scostamenti dei quadri economici da gara e perizia di variante suppletiva ed assestamento somme:

### QUADRO ECONOMICO PROGETTO

IMPORTO LAVORI SOGGETTI A RIBASSO		€ 98 158,40
ONERI SICUREZZA		€ 908,16
IMPORTO LAVORI		€ 99 066,56
SOMME A DISPOSIZIONE AMM.NE		
IVA SUI LAVORI 22%	€ 21 794,64	
PER INCENTIVO Art. 113 D.Lgs 50/2016	€ 1 981,33	
ONERI CONFERIMENTO IN DISCARICA	€ 4 000,00	
IMPREVISTI ED ARROTONDAMENTI	€ 2 157,47	
SOMMANO	€ 29 933,44	€ 29 933,44
IMPORTO COMPLESSIVO DEL PROGETTO		<b>€ 129 000,00</b>

### QUADRO ECONOMICO PERIZIA

IMPORTO LAVORI SOGGETTI A RIBASSO		€ 117 937,28	
ONERI SICUREZZA		€ 908,16	
IMPORTO LAVORI		€ 118 845,44	
IMPORTO NETTO COMPLESSIVO			€ 79 308,26
SOMME A DISPOSIZIONE AMM.NE			
IVA SUI LAVORI 22%	€ 17 447,82		
PER INCENTIVO Art. 113 D.Lgs 50/2016	€ 2 376,91		
ONERI CONFERIMENTO IN DISCARICA	€ 5 000,00		
SOMMANO	€ 24 824,73	€ 24 824,73	
IMPORTO COMPLESSIVO DEL PROGETTO		€ 104 132,99	
RIBASSO DI GARA COMPENSIVO RISPARMIO IVA		€ 24 867,01	
IMPORTO COMPLESSIVO DEL PROGETTO		<b>€ 129 000,00</b>	

IL DIRETTORE DEI LAVORI

Geom. G. Tagliaverga

IL RESPONSABILE DE PROCEDIMENTO

Ing. S. Ridolfi

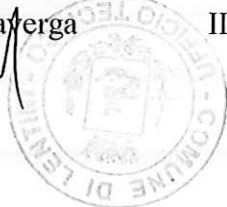



# CITTA' DI LENTINI

## PROVINCIA DI SIRACUSA

### LAVORI DI RIFACIMENTO MANTO STRADALE DI ALCUNE VIE CITTADINE

#### PERIZIA DI VARIANTE TECNICA SUPPLETIVA ED ASSESTAMENTO FINALE

##### ELENCO ELABORATI

- TAV. 1  RELAZIONE TECNICA
- TAV. 2  ELENCO NUOVI PREZZI
- TAV. 3  COMPUTO METRICO ESTIMATIVO
- TAV. 4  QUADRO COMPARATIVO
- TAV. 5  DISEGNI CONTABILI
- TAV. 6  SCHEMA ATTO SOTTOMISSIONE

Allegato alla determina del Coordinatore 3° Settore  
N. 216 del 16 DIC. 2019  
Registro Generale N. 1176 del 23 DIC. 2019

LENTINI LI' 12 DIC 2019

L'IMPRESA

IL DIRETTORE DEI LAVORI

Geom. G. Tagliaverga

IL R.U.P.

Ing. S. RIDOLFO

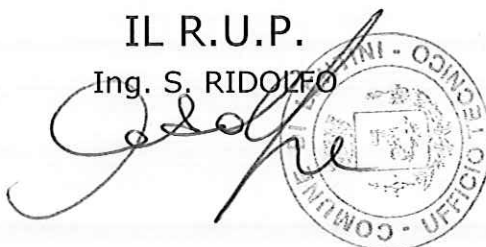

**COMUNE DI LENTINI  
(PROV. DI SIRACUSA)**

pag. 1

**ELENCO PREZZI**

**OGGETTO:** LAVORI DI RIFACIMENTO MANTO STRADALE DI ALCUNE VIE CITTADINE

**COMMITTENTE:** COMUNE DI LENTINI

Lentini, 12/12/2019

**IL TECNICO**  
(Geom. G. Tagliaverga)

Num.Ord. TARIFFA	DESCRIZIONE DELL'ARTICOLO	unità di misura	PREZZO UNITARIO
	tutti i segnali si riferiscono al D.LGS. 81/08 e al Codice della strada. Sono compresi: l'utilizzo per 30 gg che prevede il segnale al fine di garantire una gestione ordinata del cantiere assicurando la sicurezza dei lavoratori; i supporti per i segnali; la manutenzione per tutto il periodo della fase di lavoro al fine di garantirne la funzionalità e l'efficienza; l'accatastamento e l'allontanamento a fine fase di lavoro. E' inoltre compreso quanto altro occorre per l'utilizzo temporaneo dei segnali. Per la durata del lavoro al fine di garantire la sicurezza dei lavoratori. in lamiera o alluminio, con lato cm 60,00 o dimensioni cm 60 x 60 <b>EURO (cinquantasette/11)</b>	cad	57,11
Nr. 10 26.03.01.003	Segnaletica di sicurezza e di salute sul luogo di lavoro da utilizzare all'interno e all'esterno dei cantieri; cartello di forma triangolare o quadrata, indicante avvertimenti, prescrizioni ed ancora segnali di sicurezza e di salute sul luogo di lavoro, di salvataggio e di soccorso, indicante varie raffigurazioni previste dalla vigente normativa, forniti e posti in opera. tutti i segnali si riferiscono al D.LGS. 81/08 e al Codice della strada. Sono compresi: l'utilizzo per 30 gg che prevede il segnale al fine di garantire una gestione ordinata del cantiere assicurando la sicurezza dei lavoratori; i supporti per i segnali; la manutenzione per tutto il periodo della fase di lavoro al fine di garantirne la funzionalità e l'efficienza; l'accatastamento e l'allontanamento a fine fase di lavoro. E' inoltre compreso quanto altro occorre per l'utilizzo temporaneo dei segnali. Per la durata del lavoro al fine di garantire la sicurezza dei lavoratori. in lamiera o alluminio, con lato cm 120,00 <b>EURO (settantadue/06)</b>	cad	72,06
Nr. 11 N.P.01	Conglomerato bituminoso del tipo chiuso per strato di collegamento (binder), di pavimentazioni stradali in ambito extraurbano (strade di categoria A, B, C, D e F extraurbana del CdS), in ambito urbano (strade di categoria E e F urbana del CdS), confezionata caldo in centrale con bitume puro (del tipo 50/70 o 70/100 con IP compreso tra -1,2 e + 1,2) e aggregato lapideo proveniente dalla frantumazione di rocce di qualsiasi natura petrografica, purché rispondente ai requisiti di accettazione riportati nella tabella 5 traffico tipo M e P (extraurbana) e nella tabella 5 traffico tipo M (urbana), della norma C.N.R. B.U. n.° 139/1992. La granulometria dell'aggregato lapideo deve rientrare nel fuso granulometrico per strati di collegamento previsto dal "Catalogo delle Pavimentazioni Stradali" CNR 1993. La percentuale di bitume sarà compresa all'incirca tra il 4 - 5,5 %. In ogni caso il dosaggio in bitume e l'assortimento granulometrico ottimali devono essere determinati mediante metodo Marshall. Nel corso dello studio Marshall la miscela ottimale dovrà presentare le seguenti caratteristiche: stabilità non inferiore a 1000 kg, rigidezza non inferiore a 300 kg/mm e vuoti residui sui campioni compresi tra 3 e 7 %. Il prezzo di applicazione prevede la preparazione della superficie di stesa, la predisposizione dei giunti di strisciata e lo spandimento di mano di ancoraggio con emulsione bituminosa cationica a rapida rottura (con dosaggio di bitume residuo pari a 0,35-0,40 kg/m <sup>2</sup> ), la stesa del conglomerato mediante vibrofinitrice, le cui dimensioni minime permettano interventi in strade di larghezza non inferiore a 3 m, ed il costipamento dello stesso con rullo tandem vibrante, fino a dare lo strato finito a perfetta regola d'arte, privo di sgranamenti e difetti visivi dovuti a segregazione degli inerti, ben regolare (scostamenti della superficie rispetto al regolo di 4 m inferiori a 1,0 cm in qualsiasi direzione). La densità in opera dovrà risultare non inferiore al 98% di quella determinata nello studio Marshall. per strade in ambito urbano - per ogni mc <b>EURO (centosettantacinque/84)</b>	mc	175,84
Nr. 12 NOLO 01	Nolo Sky Looder tipo bobcat miniscavatore, miniscarificatrice, minispazzolatrice, compreso operatore, carburante, assicurazione ecc.. <b>EURO (settanta/84)</b>	ora	70,84
Nr. 13 OP.02	Operaio qualificato <b>EURO (ventisei/00)</b>	ora	26,00

Lentini, 12/12/2019

Il Direttore dei Lavori  
(Geom. G. Tagliavetra)

L'Impresa  
SAMOTER SUD

Il Responsabile del Procedimento  
(Ing. S. Ridolfo)





# CITTA' DI LENTINI

## PROVINCIA DI SIRACUSA

### LAVORI DI RIFACIMENTO MANTO STRADALE DI ALCUNE VIE CITTADINE

#### PERIZIA DI VARIANTE TECNICA SUPPLETIVA ED ASSESTAMENTO FINALE

##### ELENCO ELABORATI

- TAV. 1  RELAZIONE TECNICA
- TAV. 2  ELENCO NUOVI PREZZI
- TAV. 3  COMPUTO METRICO ESTIMATIVO
- TAV. 4  QUADRO COMPARATIVO
- TAV. 5  DISEGNI CONTABILI
- TAV. 6  SCHEMA ATTO SOTTOMISSIONE

Allegato alla determina del Coordinatore 3° Settore  
N. 216 del 16 DIC. 2019  
Registro Generale N. 1476 del 23 DIC. 2019

LENTINI LI' 12 DIC 2019

L'IMPRESA

IL DIRETTORE DEI LAVORI

Geom. G. Tagliaverga

IL R.U.P.

Ing. S. RIDOLFO

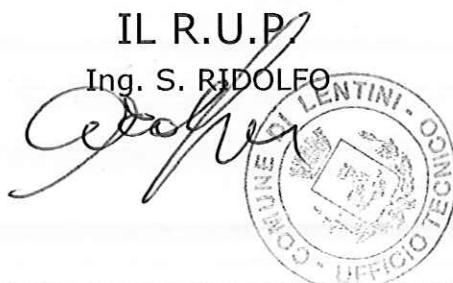



**COMUNE DI LENTINI**  
(PROV. DI SIRACUSA)

pag. 1

**COMPUTO METRICO**

**OGGETTO:** LAVORI DI RIFACIMENTO MANTO STRADALE DI ALCUNE VIE  
CITTADINE

**COMMITTENTE:** COMUNE DI LENTINI

Lentini, 12/12/2019

**IL TECNICO**  
(Geom. G. Tagliaverga)

Num.Ord. TARIFFA	DESIGNAZIONE DEI LAVORI	DIMENSIONI				Quantità	IMPORTI	
		par.ug.	lung.	larg.	H/peso		unitario	TOTALE
	R I P O R T O							

**LAVORI A MISURA****SCARIFICA (Cat I)**

1 Scarificazione a freddo di pavimentazione in  
01.04.01.001 conglomerato ... ogni mq e per i primi 3 cm di  
spessore o frazione di essi

**Via S. Paolo**

da incrocio Via Rossini verso civico 255

Sez. 1 - Sez. 2 *(larg.=(3,90+4,75)/2)	13,50	4,33	58,46
Sez. 2 - Sez. 3 *(larg.=(4,75+5,20)/2)	11,10	4,98	55,28
Sez. 3 - Sez. 4 *(larg.=(5,20+4,95)/2)	6,30	5,08	32,00
Sez. 4 - Sez. 5 *(larg.=(4,95+5,65)/2)	5,60	5,30	29,68
Sez. 5 - Sez. 6 *(larg.=(5,65+4,30)/2)	10,70	4,98	53,29
Sez. 6 - Sez. 7 *(larg.=(4,30+3,20)/2)	14,80	3,75	55,50
Sez. 7 - Sez. 8 *(larg.=(3,20+4,15)/2)	12,75	3,68	46,92
Sez. 8 - Sez. 9 *(larg.=(4,15+3,85)/2)	13,85	4,00	55,40
Sez. 9 - Sez. 10	23,40	3,85	90,09
Sez. 10 - Sez. 11 *(larg.=(3,85+3,15)/2)	17,20	3,50	60,20
Sez. 11 - Sez. 12 *(larg.=(3,15+2,70)/2)	5,20	2,93	15,24
Sez. 12 - Sez. 13 *(larg.=(2,70+3,35)/2)	8,65	3,03	26,21
Sez. 13 - Sez. 14 *(larg.=(3,35+2,35)/2)	23,35	2,85	66,55
Sez. 14 - Sez. 15 *(larg.=(2,35+3,40)/2)	8,55	11,50	98,33
Sez. 15 - Sez. 16 *(larg.=(3,40+3,00)/2)	8,80	3,20	28,16
Sez. 16 - Sez. 17 *(larg.=(3,00+3,45)/2)	12,00	3,23	38,76
Sez. 17 - Sez. 18 *(larg.=(3,45+4,35)/2)	6,20	3,90	24,18
Sez. 18 - Sez. 19 *(larg.=(4,35+3,45)/2)	5,00	3,90	19,50
Sez. 19 - Sez. 20 *(larg.=(3,45+4,25)/2)	8,50	3,85	32,73
Sez. 20bis - Sez. 21 *(larg.=(3,15+3,90)/2)	7,95	3,53	28,06
Sez. 21 - Sez. 22 *(larg.=(3,90+3,40)/2)	8,00	3,65	29,20
Sez. 22 - Sez. 23 *(larg.=(3,40+2,15)/2)	9,30	2,78	25,85
Sez. 23 - Sez. 24 *(larg.=(2,15+2,80)/2)	3,25	2,48	8,06
Sez. 24 - Sez. 25 *(larg.=(2,80+2,45)/2)	12,60	2,63	33,14
Sez. 25 - Sez. 26 *(larg.=(2,45+2,55)/2)	11,25	2,50	28,13
Sez. 26 - Sez. 27 *(larg.=(2,55+2,70)/2)	3,75	2,63	9,86
Sez. 27 - Sez. 28 *(larg.=(2,70+3,15)/2)	8,50	2,93	24,91
Sez. 28 - Sez. 29 *(larg.=(3,15+2,80)/2)	5,90	2,98	17,58
Sez. 29 - Sez. 30 *(larg.=(2,80+3,40)/2)	5,30	3,10	16,43
Sez. 30 - Sez. 31 *(larg.=(2,80+3,40)/2)	5,30	3,10	16,43
Sez. 31 - Sez. 32 *(larg.=(3,75+3,35)/2)	10,10	3,55	35,86
Sez. 32 - Sez. 33	7,75	3,35	25,96
Sez. 33 - Sez. 34 *(larg.=(3,35+3,10)/2)	12,85	3,23	41,51
Sez. 34 - Sez. 35 *(larg.=(3,10+4,25)/2)	11,80	3,68	43,42
Sez. 35 - Sez. 36 *(larg.=(4,25+4,00)/2)	9,20	4,13	38,00
Sez. 36 - Sez. 37 *(larg.=(4,00+4,15)/2)	5,60	4,08	22,85
Sez. 37 - Sez. 38 *(larg.=(4,15+4,00)/2)	22,00	4,08	89,76
Sez. 38bis - Sez. 39 *(larg.=(6,90+3,75)/2)	29,30	5,33	156,17
Sez. 39 - Sez. 40 *(larg.=(3,75+3,45)/2)	16,50	3,60	59,40
Sez. 40 - Sez. 41 *(larg.=(3,45+4,80)/2)	9,00	4,13	37,17

Parziale mq

1'674,23

**Via Saggio**

da incrocio S.S.194 a salire

Sez. 1 - Sez. 2 *(larg.=(72,50+60,00)/2)	2,50	66,25	165,63
figura A *(larg.=(15,00+6,00)/2)	11,75	10,50	123,38
figura B *(larg.=(5,00+6,70)/2)	6,00	5,85	35,10
figura C *(larg.=(6,50+6,25)/2)	5,70	6,38	36,37
figura D *(larg.=(23,40+6,90)/2)	12,00	15,15	181,80
figura E *(larg.=(13,00+8,10)/2)	9,00	10,55	94,95
figura F *(larg.=(15,65+9,00)/2)	9,50	12,33	117,14
Sez. 3 - Sez. 4 *(larg.=(17,10+8,65)/2)	17,30	12,88	222,82
Sez. 4 - Sez. 5 *(larg.=(8,65+8,00)/2)	42,00	8,33	349,86

Parziale mq

1'327,05

**Via Milazzo-Focca-Pertini**

VIA MILAZZO da incrocio Via LIBERTA'

Figura A	49,50	7,25	358,88
----------	-------	------	--------

	A R I P O R T A R E					3'360,16		
--	---------------------	--	--	--	--	----------	--	--

Num.Ord. TARIFFA	DESIGNAZIONE DEI LAVORI	DIMENSIONI				Quantità	IMPORTI	
		par.ug.	lung.	larg.	H/peso		unitario	TOTALE
	<b>RIPORTO</b>					3'360,16		
	VIA FOCEA							
	Figura A *(larg.=(7,35+5,90)/2)		7,20	6,63		47,74		
	VIA PERTINI							
	Figura A *(larg.=(7,70+8,60)/2)		24,25	8,15		197,64		
	Figura B *(larg.=(8,60+8,40)/2)		40,05	8,50		340,43		
	Figura C *(larg.=(8,40+8,25)/2)		38,80	8,33		323,20		
	Parziale mq					1'267,89		
	<b>Via MORANDI - TINDARI - LIBERTA'</b>							
	Sez. 1 - 2 *(larg.=(6,00+6,10)/2)		9,20	6,05		55,66		
	Sez. 2 - 3 *(larg.=(6,10+5,85)/2)		25,40	5,98		151,89		
	Sez. 3 - 4 *(larg.=(5,85+5,80)/2)		6,90	5,83		40,23		
	Sez. 4 - 5 *(larg.=(5,80+5,80)/2)		7,50	5,80		43,50		
	Sez. 5 bis - 6 *(larg.=(6,50+6,50)/2)		22,80	6,50		148,20		
	Sez. 6 bis - 7 *(larg.=(6,25+6,20)/2)		8,50	6,23		52,96		
	Sez. 7 - 8 *(larg.=(6,20+6,30)/2)		39,80	6,25		248,75		
	Sez. 8 - 9 *(larg.=(6,30+6,15)/2)		48,00	6,23		299,04		
	Parziale mq					1'040,23		
	<b>Via Manzoni</b>							
	da incrocio Via Agnone verso Via Vittorio Emanuele III							
	Sez. 1 - Sez. 2 *(larg.=(8,30+8,40)/2)		15,20	8,35		126,92		
	Sez. 2 - Sez. 3 *(larg.=(8,40+8,30)/2)		29,00	8,35		242,15		
	Sez. 3 - Sez. 4 *(larg.=(8,30+8,20)/2)		35,00	8,25		288,75		
	Sez. 4 - Sez. 5 *(larg.=(8,30+8,20)/2)		28,00	8,25		231,00		
	Sez. 5 - Sez. 6 *(larg.=(8,30+8,90)/2)		9,20	8,60		79,12		
	Sez. 6 - Sez. 7 *(larg.=(8,90+13,10)/2)		5,70	11,00		62,70		
	Parziale mq					1'030,64		
	<b>Via R. da Lentini - Stazione - dello Scalo</b>							
	Sez. 1 - 2 *(larg.=(8,65+10,80)/2)		23,30	9,73		226,71		
	Sez. 2 - 3 *(larg.=(10,80+8,70)/2)		23,60	9,75		230,10		
	Sez. 3- 4 *(larg.=(8,70+10,65)/2)		29,90	9,68		289,43		
	Sez. 4 bis - 5 *(larg.=(2,80+6,80)/2)		17,10	4,80		82,08		
	ingresso Via Stazione *(larg.=(23,60+9,40)/2)		10,80	16,50		178,20		
	rattoppi via Stazione		15,40	6,20		95,48		
			16,40	6,30		103,32		
	uscita via dello Scalo		5,80	3,40		19,72		
	Parziale mq					1'225,04		
	<b>SOMMANO mq</b>					7'565,08	4,29	32'454,19
2	Trasporto di materie, provenienti da scavi - demolizioni, ... - 1.4.1.2 - 1.4.2.2 - 1.4.3 eseguiti in ambito extraurbano							
01.02.05.001	quantità scarifica	12,00	7565,08		0,030	2'723,43		
	<b>SOMMANO mc x km</b>					2'723,43	0,53	1'443,42
	<b>PAVIMENTAZIONE CONGLOMERATO BITUMINOSO (Cat 2)</b>							
3	Conglomerato bituminoso del tipo chiuso per strato di col ... studio Marshall. per strade in ambito urbano - per ogni mc per risagomatura e ripristino livellette stradali su via Pertini, Seggio raccordo rampe ingresso/ uscita su S.S. 194					14,00		
N.P.01	su via Tindari copertura traccia					11,00		
	<b>SOMMANO mc</b>					25,00	175,84	4'396,00
4	Conglomerato bituminoso chiuso per strato							
	<b>A RIPORTARE</b>							38'293,61

Num.Ord. TARIFFA	DESIGNAZIONE DEI LAVORI	DIMENSIONI				Quantità	IMPORTI	
		par.ug.	lung.	larg.	H/peso		unitario	TOTALE
	R I P O R T O							38'293,61
06.01.06.002	... e in ambito urbano - per ogni m <sup>2</sup> e per ogni cm di spessore quantità scarifica	4,00	7565,08			30'260,32		
	SOMMANO m <sup>2</sup> /cm					<u>30'260,32</u>	2,37	71'716,96
5 03.01.01.002	Conglomerato cementizio per strutture non armate o debolm ... le barre di armatura. per opere in fondazione con C 12/15 su marciapiede via Seggio lato SX su marciapiede via Seggio lato DX		66,00	0,60	0,100	3,96		
			57,90	0,60	0,100	3,47		
	SOMMANO m <sup>3</sup>					<u>7,43</u>	128,18	952,38
6 06.04.02.001	Fornitura e posa in opera di telaio e chiusino in ghisa a ... a a regola d'arte. classe B 125 (carico di rottura 125 kN) botola su Via Manzoni all'altezza del civ. 30				13,500	13,50		
	SOMMANO kg					<u>13,50</u>	4,38	59,13
7 NOLO 01	Nolo Sky Looder tipo bobcat miniescavatore, miniscarifica ... trice, compreso operatore, carburante, assicurazione ecc.. per ricerca perdita Via s. Paolo angolo Via XX Settembre e riempimento della stessa *(par.ug.=2*4,00) per scavo interrimento tubazione idrica Via s. Paolo all'altezza del civico 209 *(par.ug.=2*4,00) per rimozione di inerti giacenti sui marciapiedi di Via Seggio Per movimentazione conglomerato bituminoso in Via S.Paolo dove la larghezza minima della carreggiata è inferiore a mt. 3.00 *(par.ug.=2*3*8) Per scarifica su Via Tindari per alloggiamento Binder	8,00				8,00		
		8,00				8,00		
		8,00				8,00		
		48,00				48,00		
						8,00		
	SOMMANO ora					<u>80,00</u>	70,84	5'667,20
8 OP.02	Operaio qualificato per ricerca perdita Via s. Paolo angolo Via XX Settembre e riempimento della stessa *(par.ug.=2*4,00) per interrimento tubazione idrica Via s. Paolo all'altezza del civico 209 *(par.ug.=2*4,00) per rimozione di inerti giacenti sui marciapiedi di Via Seggio *(par.ug.=2*8,00) per realizzazione cassonetto eseguito a mano sui marciapiedi di via seggio per posa conglomerato cementizio *(par.ug.=2*4,00) Per scarifica su Via Tindari per alloggiamento Binder *(par.ug.=2*4)	8,00				8,00		
		8,00				8,00		
		16,00				16,00		
		8,00				8,00		
		8,00				8,00		
	SOMMANO ora					<u>48,00</u>	26,00	1'248,00
<b>ONERI SICUREZZA (Cat 3)</b>								
9 26.01.29	Recinzione provvisoria modulare da cantiere alta cm 200 ... Valutata al metro quadrato per tutta la durata dei lavori. (lung.=6+6)		12,00		2,000	24,00		
	SOMMANO mq					<u>24,00</u>	14,03	336,72
	A R I P O R T A R E							118'274,00

Num.Ord. TARIFFA	DESIGNAZIONE DEI LAVORI	DIMENSIONI				Quantità	IMPORTI	
		par.ug.	lung.	larg.	H/peso		unitario	TOTALE
	R I P O R T O							118'274,00
10 26.01.34	Trasenna a quadrilatero, per delimitazione temporanea di ... ne fase di lavoro. Dimensioni di riferimento: lato m 1,00.					4,00		
	SOMMANO cad					4,00	40,87	163,48
11 26.01.39	Coni per delimitazione di zone di lavoro, percorsi, acces ... . Misurato cadauno per tutta la durata della segnalazione.					30,00		
	SOMMANO cad					30,00	1,18	35,40
12 26.03.01.001	Segnaletica di sicurezza e di salute sul luogo di lavoro ... era o alluminio, con lato cm 60,00 o dimensioni cm 60 x 60					4,00		
	SOMMANO cad					4,00	57,11	228,44
13 26.03.01.003	Segnaletica di sicurezza e di salute sul luogo di lavoro ... dei lavoratori. in lamiera o alluminio, con lato cm 120,00					2,00		
	SOMMANO cad					2,00	72,06	144,12
	Parziale LAVORI A MISURA EURO							118'845,44
	T O T A L E EURO							118'845,44

A R I P O R T A R E								
---------------------	--	--	--	--	--	--	--	--

Num.Ord. TARIFFA	DESIGNAZIONE DEI LAVORI	IMPORTI
		TOTALE
	<b>RIPORTO</b>	

**Riepilogo CATEGORIE**

001	SCARIFICA	33'897,61
002	PAVIMENTAZIONE CONGLOMERATO BITUMINOSO	84'039,67
003	ONERI SICUREZZA	908,16

**Totale CATEGORIE EURO** 118'845,44

Lentini, 12/12/2019

**L'Impresa**  
SAMOTER SUD

**Il Direttore dei Lavori**  
(Geom. G. Tagliavera)

**Il Responsabile del Procedimento**  
(Ing. S. Ridolfo)



*(Handwritten signatures of G. Tagliavera and S. Ridolfo)*

	<b>A RIPORTARE</b>
--	--------------------





# CITTA' DI LENTINI

## PROVINCIA DI SIRACUSA

### LAVORI DI RIFACIMENTO MANTO STRADALE DI ALCUNE VIE CITTADINE

#### PERIZIA DI VARIANTE TECNICA SUPPLETIVA ED ASSESTAMENTO FINALE

##### ELENCO ELABORATI

- TAV. 1  RELAZIONE TECNICA
- TAV. 2  ELENCO NUOVI PREZZI
- TAV. 3  COMPUTO METRICO ESTIMATIVO
- TAV. 4  QUADRO COMPARATIVO
- TAV. 5  DISEGNI CONTABILI
- TAV. 6  SCHEMA ATTO SOTTOMISSIONE

Allegato alla determina del Coordinatore 3° Settore  
N. 216 del 16 DIC. 2019 -  
Registro Generale N. 1176 del 23 DIC. 2019

LENTINI LI'

L'IMPRESA

IL DIRETTORE DEI LAVORI

Geom. G. Tagliaverga



IL R.U.P.

Ing. S. RIDOLFO

**COMUNE DI LENTINI**  
(PROV. DI SIRACUSA)

pag. 1

## **QUADRO COMPARATIVO**

**OGGETTO:** LAVORI DI RIFACIMENTO MANTO STRADALE DI ALCUNE VIE CITTADINE

**COMMITTENTE:** COMUNE DI LENTINI

Data, 12/12/2019

**IL TECNICO**  
(Geom. G. Tagliaverga)

Comune di Lentini - 3° Settore - LL.PP.

Num.Ord. TARIFFA	DESCRIZIONE	QUANTITA'			PREZZO	IMPORTI		VARIAZIONI		variaz. %
		Progetto	Variante	variazioni		Progetto	Variante	IN PIU'	IN MENO	
	RIPORTO									

**LAVORI A MISURA**

1 01.02.05.001	Trasporto di materie, provenienti da scavi - demolizioni, a rifiuto alle discariche del Comune in cui si eseguono i lavori o alla discarica del comprensorio di cui fa parte il Comu ... cui alle voci: 1.1.1. - 1.1.2 - 1.1.3 - 1.1.5 - 1.1.8 - 1.3.4 - 1.4.1.2 - 1.4.2.2 - 1.4.3 eseguiti in ambito extraurbano	Sommano mc x km	2'251,01	2'723,43	472,42	0,53	1'193,04	1'443,42	250,38	20,987
2 01.04.01.001	Scarificazione a freddo di pavimentazione in conglomerato bituminoso eseguita con mezzo idoneo tale da rendere uniforme e ruvida l'intera superficie scarificata, incluso l'onere ... orto a rifiuto, dei materiali predetti. in ambito urbano - per ogni mq e per i primi 3 cm di spessore o frazione di essi	Sommano mq	6'252,80	7'565,08	1'312,28	4,29	26'824,51	32'454,19	5'629,68	20,987
3 03.01.01.002	Conglomerato cementizio per strutture non armate o debolmente armate, compreso la preparazione dei cubetti, il conferimento in laboratorio per le prove dei materiali, la vibratu ... ditivi, da computarsi ove necessari ed escluse le casseforme e le barre di armatura. per opere in fondazione con C 12/15	Sommano m³	---	7,43	7,43	128,18	---	952,38	952,38	
4 06.01.06.002	Conglomerato bituminoso chiuso per strato di usura di pavimentazioni stradali in ambito extraurbano (strade di categoria A, B, C, D e F extraurbana del CdS), ... al 97% di quella determinata nello studio Marshall. per strade in ambito urbano - per ogni m² e per ogni cm di spessore	Sommano m²/cm	25'720,19	30'260,32	4'540,13	2,37	60'956,85	71'716,96	10'760,11	17,652
5 06.04.02.001	Fornitura e posa in opera di telaio e chiusino in ghisa a grafite sferoidale, conforme alle norme UNI EN 124 e recante la marcatura prevista dalla citata norma carico di rottura, m ... o le opere murarie ed ogni altro onere per dare l'opera finita a regola d'arte. classe B 125 (carico di rottura 125 kN)	Sommano kg	---	13,50	13,50	4,38	---	59,13	59,13	
6 26.01.29	Recinzione provvisoria modulare da cantiere alta cm 200, realizzata in pannelli con tamponatura in rete elettrosaldata zincata a maglia rettangolare fissata perimetralmente ad un ... li controventature, il montaggio ed il successivo smontaggio. Valutata al metro quadrato per tutta la durata dei lavori.	Sommano mq	24,00	24,00	---	14,03	336,72	336,72		
7	Transenna a quadrilatero, per delimitazione temporanea di chiusini, di									
	A RIPO RTARE							17'651,68		

Num.Ord. TARIFFA	DESCRIZIONE	QUANTITA'			PREZZO	IMPORTI		VARIAZIONI		variaz. %
		Progetto	Variante	variazioni		Progetto	Variante	IN PIU'	IN MENO	
	RIPORTO							17'651,68		
26.01.34	aperture sul terreno di modeste dimensioni, ecc., delle dimensioni di circa cm 100 x 100, con o senza segnale ... parti non più idonee; l'accatastamento e l'allontanamento a fine fase di lavoro. Dimensioni di riferimento: lato m 1,00.  Sommano cad	4,00	4,00	---	40,87	163,48	163,48			
8 26.01.39	Coni per delimitazione di zone di lavoro, percorsi, accessi, ecc, di colore bianco/rosso in polietilene, forniti e posti in opera secondo le disposizioni e le tavole di cui al D.M. ... cm 30 e non superiore a cm 75, con due o tre fasce rifrangenti. Misurato cadauno per tutta la durata della segnalazione.  Sommano cad	30,00	30,00	---	1,18	35,40	35,40			
9 26.03.01.001	Segnaletica di sicurezza e di salute sul luogo di lavoro da utilizzare all'interno e all'esterno dei cantieri; cartello di forma triangolare o quadrata, indicante avvertimenti, pr ... vora al fine di garantire la sicurezza dei lavoratori. in lamiera o alluminio, con lato cm 60,00 o dimensioni cm 60 x 60  Sommano cad	4,00	4,00	---	57,11	228,44	228,44			
10 26.03.01.003	Segnaletica di sicurezza e di salute sul luogo di lavoro da utilizzare all'interno e all'esterno dei cantieri; cartello di forma triangolare o quadrata, indicante avvertimenti, pr ... i. Per la durata del lavoro al fine di garantire la sicurezza dei lavoratori. in lamiera o alluminio, con lato cm 120,00  Sommano cad	2,00	2,00	---	72,06	144,12	144,12			
11 N.P.01	Conglomerato bituminoso del tipo chiuso per strato di collegamento (binder), di pavimentazioni stradali in ambito extraurbano (strade di categoria A, B, C, D e F extraurbana del C ... risultare non inferiore al 98% di quella determinata nello studio Marshall. per strade in ambito urbano - per ogni mc  Sommano mc	20,00	25,00	5,00	175,84	3'516,80	4'396,00	879,20		25,000
12 NOLO 01	Nolo Sky Looder tipo bobcat miniescavatore, miniscarificatrice, minispazzolatrice, compreso operatore, carburante, assicurazione ecc..  Sommano ora	80,00	80,00	---	70,84	5'667,20	5'667,20			
13 OP.02	Operaio qualificato  Sommano ora	---	48,00	48,00	26,00	---	1'248,00	1'248,00		

A RIPORTARE

Num.Ord. TARIFFA	DESCRIZIONE	IMPORTI		VARIAZIONI		variaz. %
		Progetto	Variante	IN PIU'	IN MENO	
	RIPORTO					

**CONFRONTO CATEGORIE**

M	<b>LAVORI A MISURA EURO</b>	99'066,56	118'845,44	19'778,88	19,965
M:000	<nessuna>	99'066,56	118'845,44	19'778,88	19,965
M:000.001	SCARIFICA	28'017,55	33'897,61	5'880,06	20,987
M:000.002	PAVIMENTAZIONE CONGLOMERATO BITUMINOSO	70'140,85	84'039,67	13'898,82	19,816
M:000.003	ONERI SICUREZZA	908,16	908,16		---

	A RIPO RTARE				
--	--------------	--	--	--	--

Num.Ord. TARIFFA	DESCRIZIONE	IMPORTI		VARIAZIONI		variaz. %
		Progetto	Variante	IN PIU'	IN MENO	
	RIPORTO					

**RIEPILOGO**

<b>Importo Totale EURO</b>	99'066,56	118'845,44	19'778,88	---
<b>Totale variazione EURO</b>			19'778,88	19,965
Data, 12/12/2019				

L'Impresa  
SAMOTER SUD

Il Direttore dei Lavori  
(Geom. G. Tagliaverga)

Il Responsabile del Procedimento  
(Ing. S. Ridolfo)



	A RIPIORTARE
--	--------------





# CITTA' DI LENTINI

## PROVINCIA DI SIRACUSA

### LAVORI DI RIFACIMENTO MANTO STRADALE DI ALCUNE VIE CITTADINE

#### PERIZIA DI VARIANTE TECNICA SUPPLETIVA ED ASSESTAMENTO FINALE

##### ELENCO ELABORATI

- TAV. 1  RELAZIONE TECNICA
- TAV. 2  ELENCO NUOVI PREZZI
- TAV. 3  COMPUTO METRICO ESTIMATIVO
- TAV. 4  QUADRO COMPARATIVO
- TAV. 5  DISEGNI CONTABILI
- TAV. 6  SCHEMA ATTO SOTTOMISSIONE

Allegato alla determina del Coordinatore 3° Settore  
N. 216 del 16 DIC. 2019  
Registro Generale N. 1176 del 23 DIC. 2019

LENTINI LI' 12 DIC 2019

L'IMPRESA

IL DIRETTORE DEI LAVORI

Geom. G. Tagliavero

IL R.U.P.

Ing. S. RIDOLFO

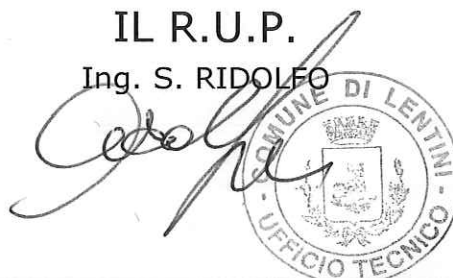

# MONOGRAFIA VIA S. PAOLO

INNESTO VIA ROSSINI

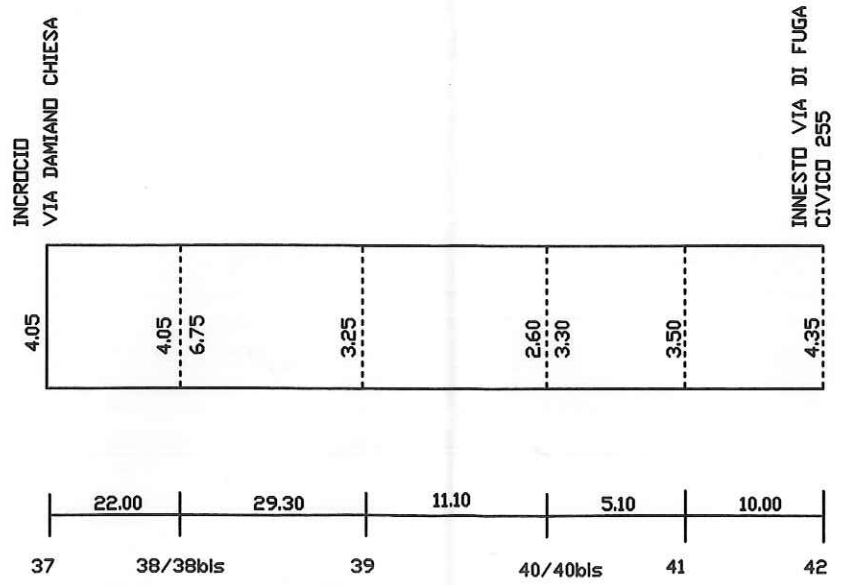
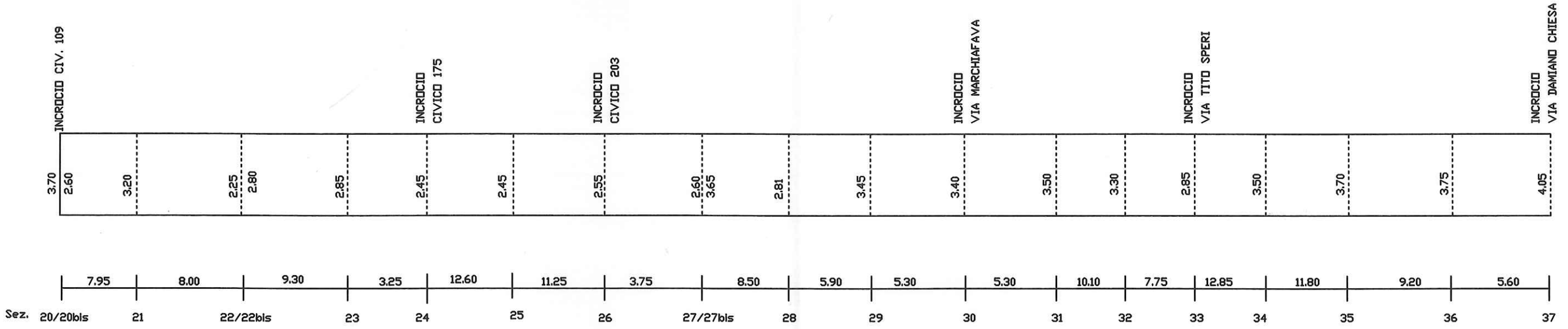
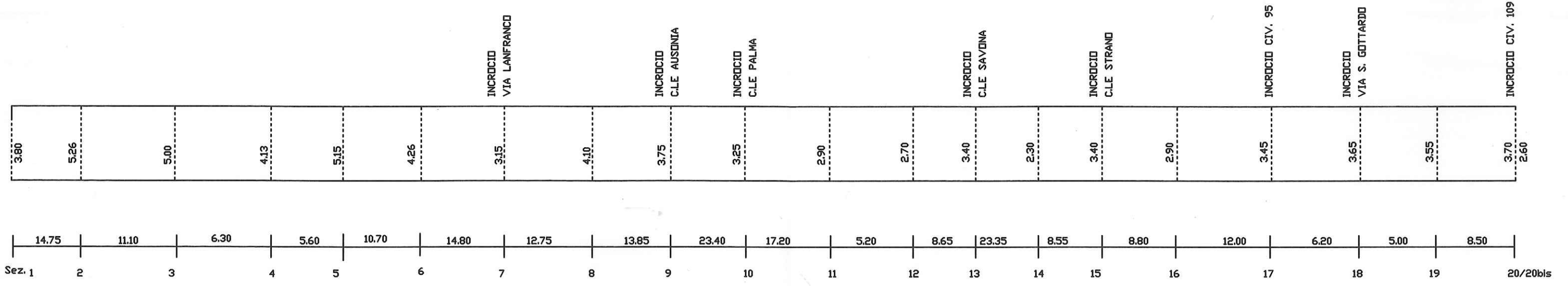

# MONOGRAFIA

## VIA MILAZZO - PERTINI - MORANDI - TINDARI

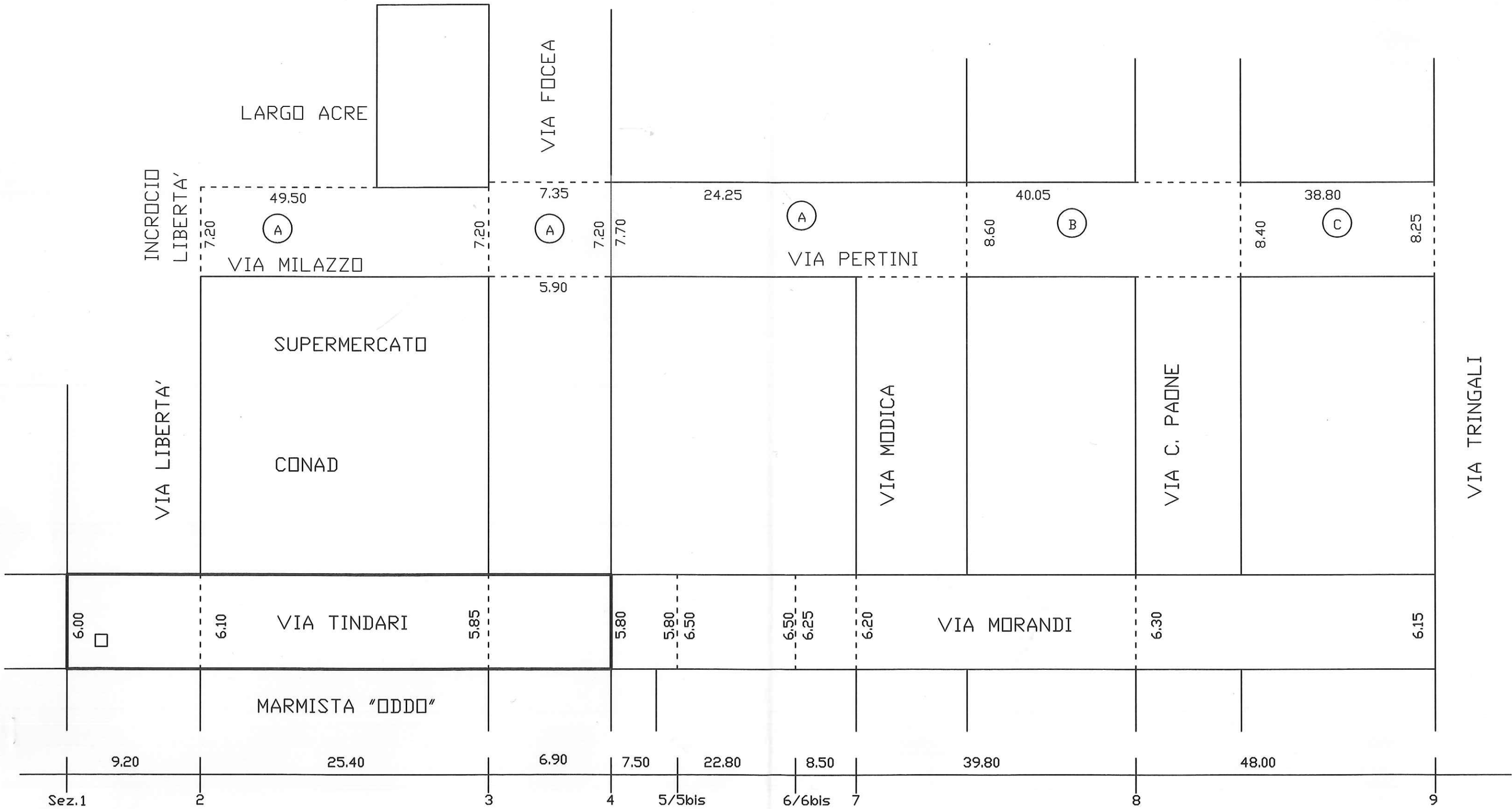

MONOGRAFIA  
VIA SEGGIO

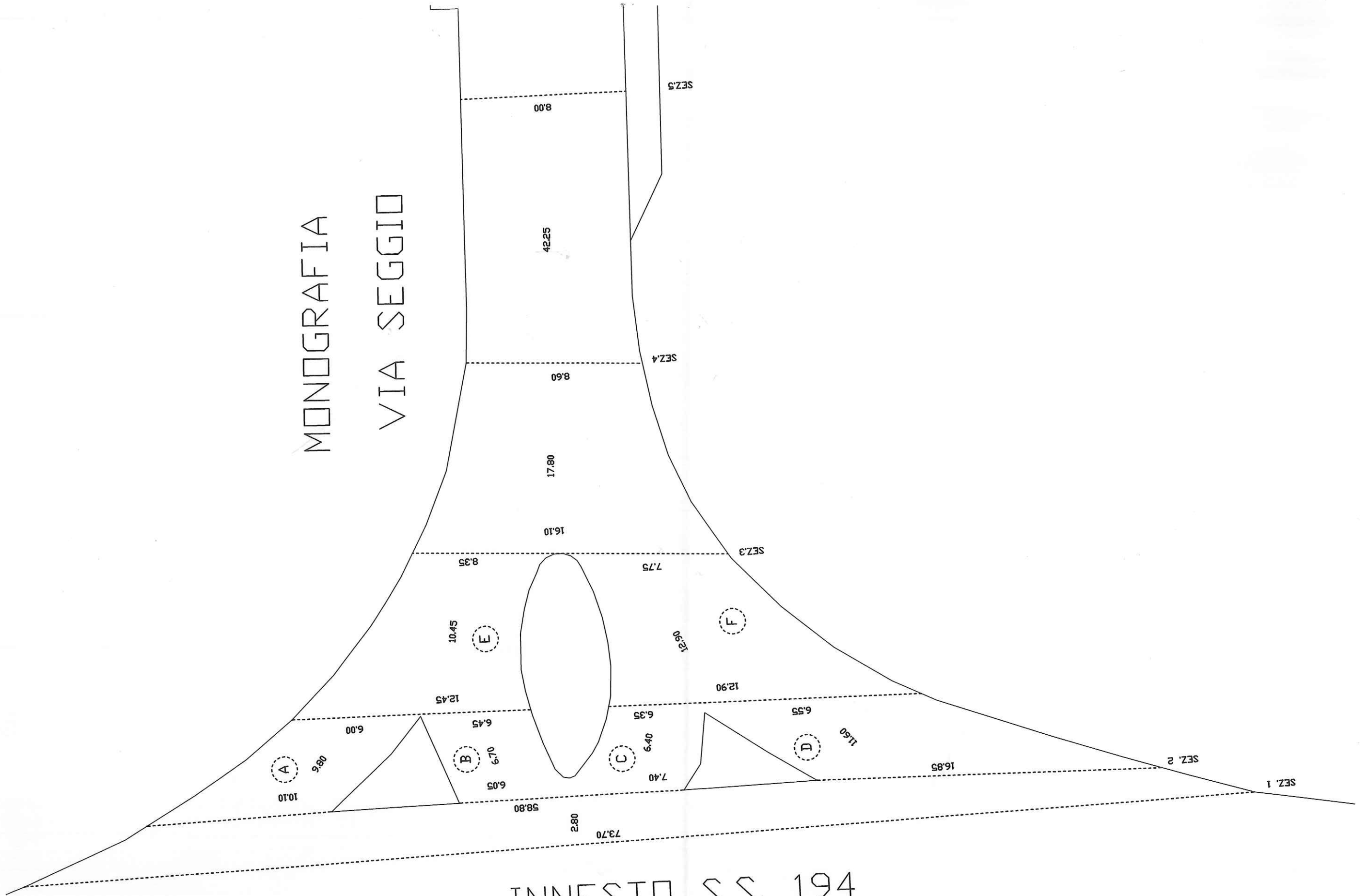

INNESTO S.S. 194

MONOGRAFIA

- Via R. da Lentini
- Via Stazione
- Via dello Scalo

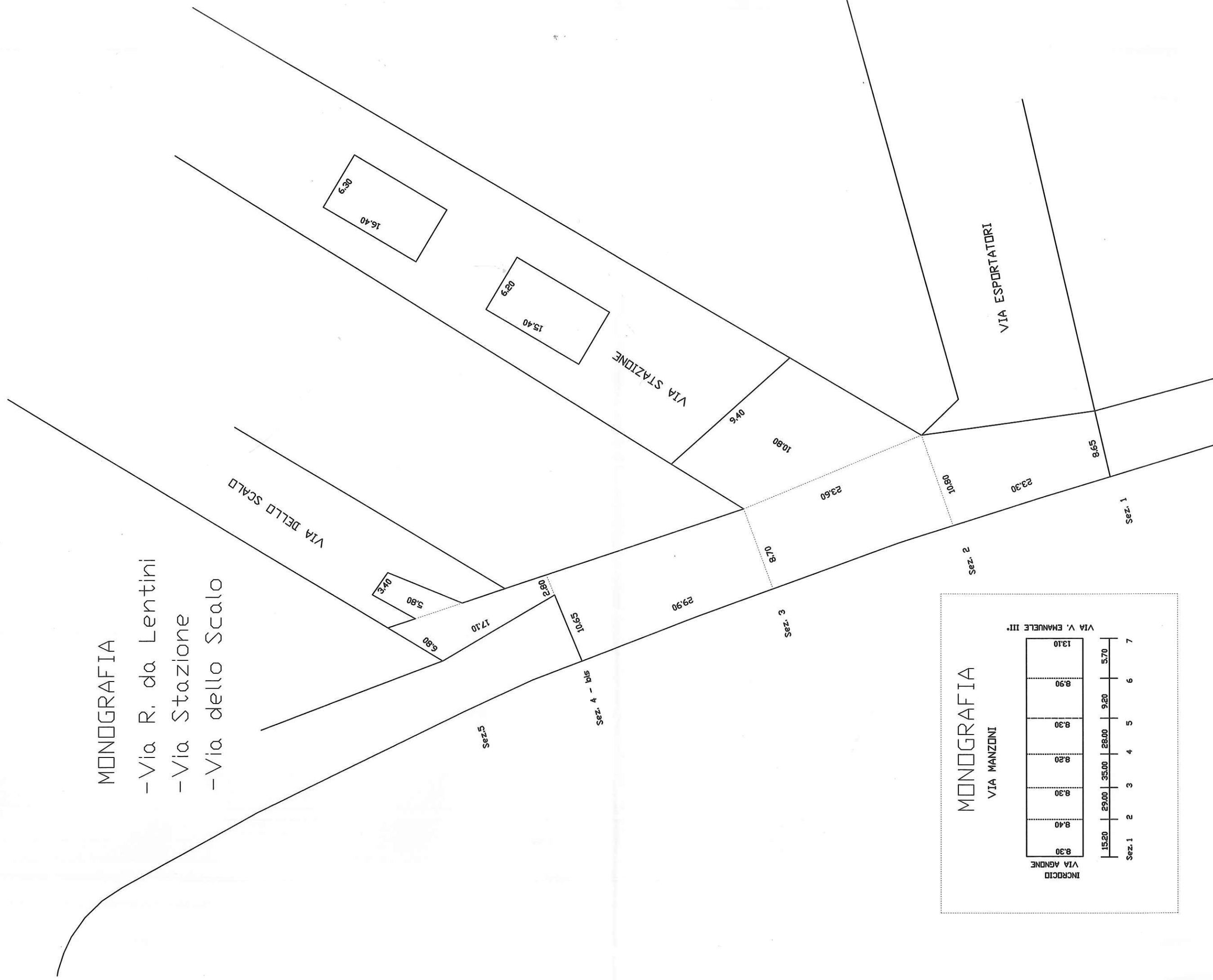

MONOGRAFIA

VIA MANZONI

VIA AGNONE	1	2	3	4	5	6	7
8.30	8.40	8.30	8.20	8.30	8.30	8.90	13.10
15.20	29.00	35.00	26.00	9.20	9.20	5.70	

VIA V. EMANUELE III.



# CITTA' DI LENTINI

## PROVINCIA DI SIRACUSA

### LAVORI DI RIFACIMENTO MANTO STRADALE DI ALCUNE VIE CITTADINE

#### PERIZIA DI VARIANTE TECNICA SUPPLETIVA ED ASSESTAMENTO FINALE

##### ELENCO ELABORATI

- TAV. 1  RELAZIONE TECNICA
- TAV. 2  ELENCO NUOVI PREZZI
- TAV. 3  COMPUTO METRICO ESTIMATIVO
- TAV. 4  QUADRO COMPARATIVO
- TAV. 5  DISEGNI CONTABILI
- TAV. 6  SCHEMA ATTO SOTTOMISSIONE

Allegato alla determina del Coordinatore 3° Settore  
N. 216 del 16 DIC. 2019  
Registro Generale N. 1176 del 23 DIC. 2019

LENTINI LI' 12 DIC 2019

L'IMPRESA

IL DIRETTORE DEI LAVORI

Geom. G. Tagliavere

IL R.U.P.

Ing. S. RIDOLFO







# CITTÀ DI LENTINI

PROVINCIA DI SIRACUSA

UFFICIO TECNICO - 3° SETTORE LL PP

SCHEMA

## ATTO DI SOTTOMISSIONE

(Art. 161 del D.P.R. 5 ottobre 2010 n. 207 e s.m.i.)

**Oggetto:** LAVORI DI RIFACIMENTO MANTO STRADALE DI ALCUNE VIE CITTADINE.

CIG: 8008913C13

**Contratto :** tramite sottoscrizione Determina N° 178 del 01/10/2019 – 3° Settore.- Reg. Gen. N° 915 del 04/10/2019

**Ditta:** SAMOTER Sud dei F.lli CARUSO & C. s.n.c. Via P. Nenni Lotto n. 7 civ. 2  
96013 Carlentini (SR) P. IVA n. 01169210893

L'anno duemiladiciannove, il giorno 12 del mese di Dicembre in LENTINI

### PREMESSO

CHE con Determina Reg. Gen. n. 915 del 04/10/2019 l'impresa SAMOTER Sud dei F.lli CARUSO & C. s.n.c., P.I. n. 01169210893 ha assunto i lavori di cui trattasi, per un importo al netto del ribasso d'asta del 33,5239% pari ad Euro 66.160,02 (diconsi euro sessantaseimilacentosessanta/02);

- Che in corso d'opera si è riscontrato la necessità di introdurre nuovi prezzi non previsti nel progetto principale e concordati con il Verbale Concordamento Nuovi Prezzi N°1, del 13/11/2019, che vengono di seguito riportati:

Elenco nuovi prezzi:

1) 3.1.1.2 - Conglomerato cementizio per strutture non armate o debolmente armate, compreso la preparazione dei cubetti, il conferimento in laboratorio per le prove dei materiali, la vibratura dei getti, la lisciatura delle facce apparenti con malta di cemento puro ed ogni altro onere occorrente per dare il conglomerato in sito ed il lavoro eseguito a perfetta regola d'arte, esclusa l'eventuale aggiunta di altri additivi, da computarsi ove necessari ed escluse le casseforme e le barre di armatura. per opere in fondazione con C 12/15

AL MC € 128,18

2) 6.4.2.3 - Fornitura e posa in opera di telaio e chiusino in ghisa a grafite sferoidale, conforme alle norme UNI EN 124 e recante la marcatura prevista dalla citata norma carico di rottura, marchiata a rilievo con: norme di riferimento, classe di resistenza, marchio fabbricante e sigla dell'ente di certificazione; rivestito con vernice bituminosa, munito di relativa guarnizione di tenuta in elastomero ad alta resistenza, compreso le opere murarie ed ogni altro onere per dare l'opera finita a regola d'arte. classe B 125 (carico di rottura 125 kN)

Al Kg € 4,38



Il presente atto, ai sensi dell'art.32, comma 5, della L.69/2009 e s.m.i. è stato pubblicato all'Albo Pretorio del sito informatico del Comune [www.comune.lentini.sr.it](http://www.comune.lentini.sr.it)

Dal 23 DIC 2019

Al 7 GEN 2020

col n. 2484/Rep. Pubbl -

Lentini li,

Il Responsabile Ufficio Protocollo e Mess

### CERTIFICATO DI PUBBLICAZIONE

Il sottoscritto Segretario Generale su conforme relazione a fianco segnata Certifica che copia della presente determina è stata pubblicata all'Albo Pretorio del sito informatico del Comune [www.comune.lentini.sr.it](http://www.comune.lentini.sr.it)

Dal 23 DIC 2019

Al 7 GEN 2020

al n. \_\_\_\_\_ e per quindici giorni consecutivi – ai sensi dell'art. 11 della L.R. 3/12/1991 n.44 e che non sono pervenuti reclami.

Dalla Residenza Municipale

**IL SEGRETARIO GENERALE**



E' copia conforme al suo originale per la pubblicazione.

Lentini: 23 DIC 2019

IL FUNZIONARIO INCARICATO  
ISTRUTTORE AMMINISTRATIVO  
(*Gabriella Buccheri*)